ESCAPADES ET DÉCOUVERTES BUISSONNIÈRES

FRISSONS D'HIVER DANS LE MASSIF DES VOSGES

DOSSIER DE PRESSE HIVER 2023-24

MASSIF DES VOSGES
MONTAGNE BUISSONNIÈRE

www.massif-des-vosges.fr

SOMMAIRE

4 SPORTS DIVERS
5 COSYS COCONS POUR DOUCES ESCALES
6-7 UN PETIT GOÛT DE REVIENS-Y !
8-9 FÉÉRIQUES FESTIVITÉS DE LA NATIVITÉ

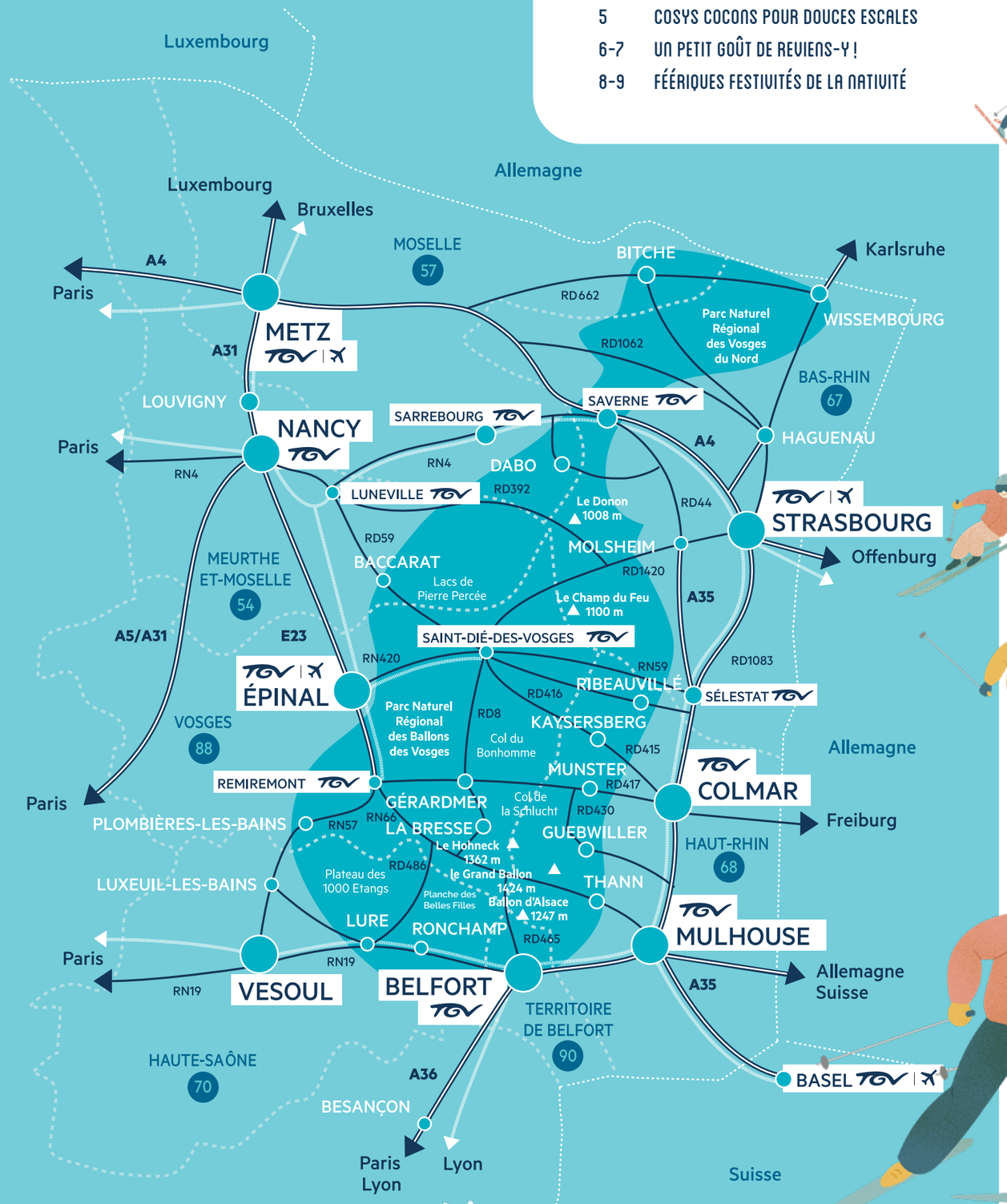

VOYAGE ENCHANTÉ AU COEUR DU PARADIS BLANC BUISSONNIER

La fin d'année voit **le Massif des Vosges se métamorphoser en un véritable paradis hivernal**, où la nature se pare d'une **humble élégance** et où règne **la quiétude**. Entre **sommets accueillants** et **forêts enneigées**, **la montagne buissonnière** se fait destination idyllique, accueillante pour les familles, les amoureux de nature et les passionnés de sports d'hiver. À l'heure où chaque flocon de neige raconte l'histoire intemporelle de **l'hiver dans le Massif des Vosges**, il est temps de donner toute sa place à **la féérie de Noël, là où elle prend un relief particulier**. Des **stations de ski conviviales** aux **itinéraires de randonnées baignés de senteurs boisées**, en passant par d'**authentiques traditions locales riches et gourmandes**, le Massif offre à tous ses visiteurs une **expérience inoubliable**, entre émerveillement et aventures au cœur d'un environnement préservé.

Fraîcheur d'une **descente à fond de train sur la luge sur rail *Tricky Trail***, ou ébahissement d'un **vol plané pour les plus petits grâce au *Fantasti'Kid***, sans oublier le **frisson de la traditionnelle *descente aux flambeaux à Rouge Gazon*** : les étincelles s'allument du matin au soir dans les yeux des plus jeunes. Les parents se réservent la chaleur d'une **soupe au munster partagée sur le marché de Noël *Au Cœur des Montagnes***, ou la sérénité d'une **pause détente dans le *nouvel espace bien-être de l'hôtel Mont Champ du Feu.***
De découvertes inattendues en instants émotion, rennes au regard profond et chèvres angora teintent le séjour d'une douceur incomparable pour toute la famille, tandis que **l'âme du Massif des Vosges se révèle dans toute sa splendeur hivernale**.

STATIONS	Altitude min/max	Domaine Alpin	Domaine Nordique	Piste de luge	Sentier raquette	Jardin d'enfants
LA BRESSE HOHNECK*	900 - 1 350	33 pistes	47 km	1	oui	oui
LA BRESSE - LISPACH*	910 - 1 120	8 pistes		1	oui	oui
LA BRESSE - LA SCHLUCHT	1 139 - 1 246	2 pistes	15 km	0	oui	non
LA BRESSE - BRABANT	900 - 1080	8 pistes	/	1	oui	oui
GÉRARDMER - LA MAUSELAINE*	750 - 1 150	22 pistes	30 km	2	oui	oui
XONRUPT LONGEMER - LE POLI	805 - 980	4 pistes	15 km	1	oui	non
ROCHESSON	600 - 640	1 piste	3 km	1	oui	non
LAC BLANC*	860 - 1 200	13 pistes	68 km	2	oui	oui
BAGENELLES	875 - 1 080	3 pistes	44 km	2	oui	non
VENTRON*	900 - 1 150	/	16 km	1	oui	/
MARKSTEIN*	1 020 - 1 268	13 pistes	40 km	1	oui	oui
GRAND BALLON	1 020 - 1 340	8 pistes		/	oui	non
FRENZ	770 - 800	2 pistes	/	1	oui	non
SCHLUMPF	675 - 1 010	2 pistes	/	1	non	non
THANNER HUBEL	990 - 1160	1 piste	/	/	non	non
SCHNEPFENRIED*	1 010 - 1 260	16 pistes	7 km	2	oui	oui
TANET	990 - 1 290	7 pistes	/	1	oui	non
GASCHNEY	990 - 1 290	7 pistes	/	1	oui	non
TROIS FOURS	1 220 - 1 250	/	13 km	1	oui	non
BALLON D'ALSACE*	900 - 1 247	11 pistes	40 km	2	oui	oui
SAINT-MAURICE SUR MOSELLE*	1 000 - 1 200	11 pistes	20,5 km	1	oui	oui
BUSSANG - LARCENAIRE*	850 - 1 000	8 pistes	40 km	1	oui	oui
CHAMP DU FEU*	900 - 1060	14 pistes	88,5 km	3 + 1 piste 4 saisons	oui	oui
DONON	685 - 880	/	35,5 km	/	oui	non
WANGENBOURG-ENGENTHAL	460 - 868	/	/	/	oui	non
SAINT BRESSON	750 - 800	/	15 km	/	oui	non
PLANCHE-DES-BELLES-FILLES	979 - 1 148	6 pistes	23 km	1	oui	oui
BAN-SUR-MEURTHE - CLEFCY - LE GRAND VALTIN VIMBAR	850 - 930	2 pistes	/	1	oui	non
MOUSSEY - SITE DE DONON/PRAYÉ	687 - 822	/	70 km	/	oui	non
SKI NORDIQUE LE HAUT DU TÔT	840 - 863	1 fil neige	6,3 km	/	oui	non

* Stations engagées dans la démarche de qualification « Massif des Vosges en famille ».

Les **stations de ski** du Massif des Vosges s'associent pour proposer le « **Ski Pass Découverte Massif des Vosges** ».
Pour l'achat d'un forfait de ski 6 jours et + consécutifs dans une station partenaire, la station remet une contremarque pour 1 journée découverte dans une autre station partenaire au choix (valable pendant la durée de validité du forfait initial).

Plus d'infos : massif-des-vosges.fr

SPORTS DIVERS

| HAUTES VOSGES

Une affaire de raquettes

Sortie accompagnée en raquettes
en famille autour du Lac Blanc

Sentiers immaculés et fraîcheur vivifiante, silence ouaté et résineux empesés de neige : les alentours du Lac Blanc immergent les promeneurs hivernaux dans une **ambiance magique au cœur du Massif des Vosges**. Pour ne pas s'enfoncer dans la poudreuse, **toute la famille chausse les raquettes**, et pour ne rien manquer des attraits du lieu, **on met ses pas dans ceux de Mathieu, guide de montagne**. Les **paysages d'altitude** recouverts de leur blanc manteau s'égayent parfois du mouvement furtif de la faune vosgienne, tandis que les plus beaux sommets se montrent dans toute leur majesté… Et si l'or blanc venait à jouer les timides, alors l'aventure se transforme en sortie pistage à la recherche des traces et indices d'animaux façon trappeur vosgien !

Randonnée guidée en raquettes autour du Lac Blanc
À partir de 6 ans – Durée 2 h – Darif : 20 € / personne
(tarif tribu dès 4 personnes : 17 € / personne)

www.lac-blanc.com

| HAUTES VOSGES

Sensations fortes et cabanes enchantées

Les nouveautés du parc de loisirs Bol d'Air à La Bresse

Au sein du bien nommé **parc Bol d'Air à La Bresse**, l'escapade oxygénante des petits et des grands se vit avec encore plus d'intensité, grâce aux **nouveautés qui égayent l'endroit** ! Tout d'abord, quand le soleil brille, les têtes blondes filent faire le plein de sensations, suspendus au chariot de la **nouvelle tyrolienne Fantasti'Kid**. Grâce à ses astuces futées (compartiment « doudou », casque thématique « licorne », « dinosaure » ou « super héros ») et une arrivée conjointe avec la tyrolienne des adultes, **elle laisse d'indélébiles souvenirs** aux petits aventuriers. Puis vient l'heure de la pause et de **prendre le chemin de l'une des trois jolies et confortables cabanes aux ambiances travaillées**, qui immergent toute la famille dans un univers fantasmagorique. « Demeure mystérieuse » pour un voyage au pays des contes, « Cabane des artistes » bucolique à souhait ou « Cabane du jardinier » pour un retour fleuri à la nature : chacune est équipée d'un sauna et d'un coin cuisine permettant une **halte pratique autant qu'agréable**.

Fantasti'Kid – enfants entre 15 et 35 kg uniquement – durée 2 minutes
tarif 1 descente 16 €, 2 descentes 26 € - sous réserve de conditions climatiques favorables – location cabane thématique – nuitée à partir de 102 €

www.bol-d-air.fr

| HAUTES-VOSGES

Comme sur des rails

Luge sur rail Tricky Track
à la Station du Lac Blanc

Depuis le sommet du col du Calvaire elle serpente, elle ondule, elle déroule ses vagues, ses chicanes et ses virages entre les pistes de ski et celles de VTT, promettant monts et merveilles aux hardis passagers qui se risqueront sur son dénivelé négatif de 78 mètres… Elle, c'est **Tricky Track**, la « piste capricieuse » aux **mille et une sensations fortes !** En plus d'un kilomètre de descente, **la luge sur rail propulse les aventuriers à plus de 40 kilomètres à l'heure**, enchaînant passerelles, épingles et sauts, sans oublier un passage par le tunnel et une vrille à 450 degrés… En été comme en hiver **les petits et les grands vont en voir de toutes les couleurs !**

Tricky Track – 1 à 2 personnes par luge – Tarif 7 € 50 la descente Horaires d'ouverture à consulter sur le site

www.tricky-track.com

| HAUTES-VOSGES

A comme…

Chambre d'hôtes L'Authentique à Le Syndicat

… astucieux, apaisant, et accueillant, mais aussi autonome ! Simple et épurée, harmonieusement intégrée à la nature dans laquelle elle se niche, **l'esthétique du chalet en A démontre son adéquation parfaite avec son environnement**. Dans **la forêt des Hautes Vosges, *L'Authentique***, chambre d'hôtes aussi pratique que confortable, déploie ses atouts bien dans l'air du temps : alimentée en énergie par ses panneaux photovoltaïques, elle offre par ses larges ouvertures **une vue splendide à ses hôtes, du lever au coucher du soleil**. À flanc de montagne et surplombé par les hautes cimes des arbres, **l'original chalet garantit un séjour inoubliable et écologique**, baigné de senteurs boisées…

Nuitée à partir de 204 € avec petit-déjeuner

www.saveursvosgiennes.com

| VOSGES CENTRALES

Quiétude à la vosgienne

Espace Détente et Spa de l'Hôtel Mont Champ du Feu

La **station familiale et bucolique du Champ du Feu**, ce sont en toute saison, des activités sportives, des jeux pour petits et grands, des excursions variées au sein d'un **environnement préservé à la richesse faunistique exceptionnelle**… à moins d'une heure de Strasbourg et Colmar ! Sans oublier **la *Table du Champé***, qui rassemble toute la famille autour d'un buffet convivial le vendredi soir. Pour se remettre de toutes ces trépidantes aventures, **l'hôtel quatre étoiles de la station, situé au pied des pistes, s'est doté d'un tout nouvel espace bien-être**, habillé de pierre bleue, de roche et de bois. Au sein de ce **cocon de plus de 100 mètres carrés**, soins du visage et du corps, modelages et pause relaxante sont au menu, entre une plongée dans la piscine chauffée, un petit tour au sauna ou un rapide passage par la fontaine à glace (brrr…).

Day Spa à partir de 60 €
Soins et modelages sur réservation

www.montchampdufeu.com

COSYS COCONS POUR DOUCES ESCALES

| HAUTES VOSGES

Le gîte se met en quatre pour atteindre les sommets

Gîtes Terre de Sapins à Orbey

La couleur du lac Blanc vient, paraît-il, du sable cristallin qui en tapisse le fond… pour vérifier qu'il mérite bien son nom, rien de tel que d'aller séjourner **au plus près de ses eaux, dans l'un des gîtes *Terre de Sapins*** imaginés par l'équipe de **l'auberge du Blancrupt**. Esprit montagne, ambiance chaleureuse, vue dégagée sur les pentes de la forêt vosgienne : **le silence et le confort** sont au rendez-vous dans chacun des **quatre hébergements de caractère**, soigneusement décorés et aménagés. Autour d'un **repas aux saveurs de terroir vosgien**, accompagné d'un verre de vin d'Alsace, on planifie tranquillement les activités du lendemain, randonnée, ski, VTT ou luge sur rail Tricky Track à quelques pas des gîtes !

Nuitée à partir de 75 € - Carte à partir de 12 €

www.blancrupt.com

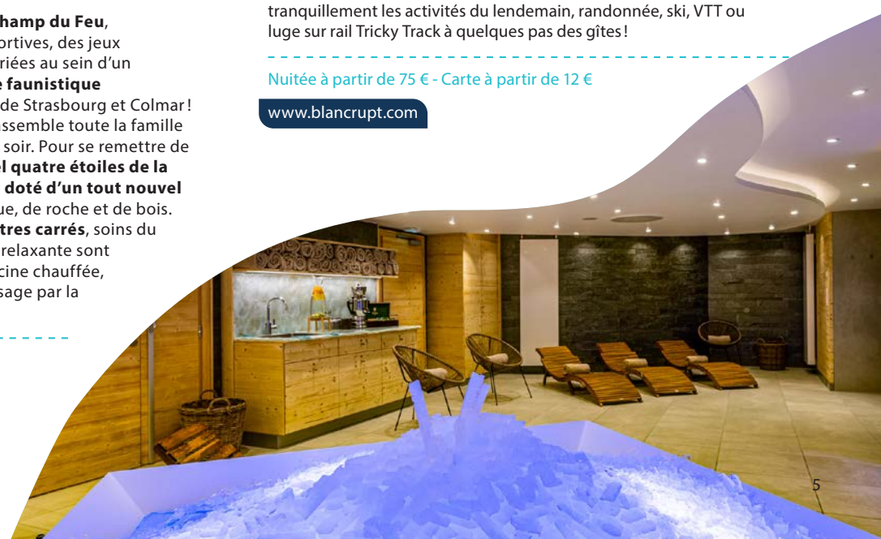

UN PETIT GOÛT DE REVIENS-Y !

| VOSGES DU SUD

Le Massif des Vosges en bouteille

Liqueur amer Birtille® de la distillerie Devoille à Fougerolles

On connaît l'amer traditionnel qui apporte à la bière des arômes d'orange, mais connaît-on sa version buissonnière ?!… **la distillerie Devoille à Fougerolles** réinterprète la traditionnelle boisson en lui donnant une couleur bien vosgienne ! Et quoi de plus vosgien que **l'emblématique myrtille du Massif ? La Birtille®** conjugue ainsi les saveurs puissantes de **la racine de gentiane** et des **écorces de quinquina**, à **la finesse délicate de la myrtille** : versée dans une bière blonde bien fraîche, elle fait pétiller l'apéro. On n'oubliera pas de goûter aussi Birabelle® et Birsapin®, pour donner en toutes circonstances à son houblon un total look buissonnier…

Birtille® par la distillerie Devoille – 14 € le litre

www.devoille.com

| VOSGES DU SUD

Montagne de douceur

Ferme pédagogique Les P'tits Sentiers An'imés à Saint-Bresson

Belles cornes spiralées et regard doux sous une soyeuse frange laineuse : **la chèvre angora** promène paisiblement les longues mèches blanches de sa robe lustrée dans les **pâtures verdoyantes du Massif des Vosges**. Ici à la ferme des P'tits Sentiers An'imés, on aime présenter les belles bouclées aux petits comme aux grands, afin de leur faire découvrir les propriétés uniques de **la laine mohair**. Chaude et réconfortante, elle compose les écharpes, chaussettes et gants que l'on peut se procurer à la boutique de la ferme. Lors de **la visite guidée**, Perrine emmène toute la famille **au cœur de son élevage, pour des instants pédagogiques autant que chaleureux !**

Visite de la chèvrerie et de la boutique mohair – Tarifs : 6 € / adulte ; 3 € / enfant – Durée : 1h – Horaires d'ouverture à consulter sur le site internet

www.pedagogie-et-rando-vosges-du-sud.com

| VOSGES CENTRALES

Qui dort, dîne (avec plaisir)

Auberge Frankenbourg à La Vancelle

Fruits et légumes exclusivement alsaciens, tout comme les pigeons, ou encore les cailles des Vosges : à ***L'Auberge Frankenbourg*** le contenu des assiettes se veut local, été comme hiver, conformément aux engagements écoresponsables du lieu. **Distinguée par le Guide Michelin d'un macaron et d'une étoile verte**, l'auberge est une affaire familiale au cœur de laquelle se mijote une **cuisine d'exception**, toujours en mouvement, créative et goûteuse. On peut profiter aussi de **chambres sobres et lumineuses, ouvertes sur la forêt**. Dans le cadre convivial dessiné par la charpente de bois blond, ou sur la terrasse ensoleillée, **on vit au rythme des saisons, l'œil et l'estomac rassasiés de nature vosgienne…**

Nuitée à partir de 104 € – Menu à partir de 66 €

www.frankenbourg.com

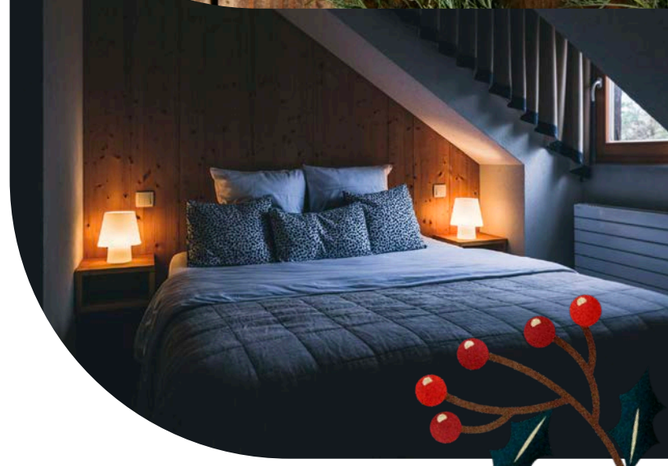

| HAUTES VOSGES

Dans les Hautes Vosges on lâche les rennes

La Ferme aux Rennes à Stosswihr

On a enfin trouvé d'où viennent les fidèles compagnons du Père Noël ! Il **les a sans aucun doute choisis parmi les rennes** parcourant librement les six hectares de cette Ferme aux Rennes qui, sous ses airs de petite Laponie, est bel et bien vosgienne. À près de 1 100 mètres d'altitude, le troupeau d'une quarantaine de têtes se laisse découvrir suivant un **circuit pédagogique forestier**, situé sur les pentes du Tanet, offrant **une vue panoramique sur la vallée de Munster, la Forêt Noire et les Alpes suisses**. Nourrissage des animaux, exposition consacrée au peuple Sami et diaporama agrémentent la visite, qui peut se poursuivre par une **halte gourmande aux accents alsaciens, à l'auberge du Schantzwasen.**

Tarif à partir de 4 € 50 - horaires d'ouverture à consulter sur le site internet

www.lafermeauxrennes.com

| VOSGES DU NORD

Lune de miel buissonnière

Miel de sapin IGP du Rucher des Vosges du Nord à Struth

Dans le Massif des Vosges, les abeilles ont parfois l'accent alsacien, et c'est pour la bonne cause : en effet, c'est sur ce **territoire à la nature préservée** que l'on peut dénicher quelques-uns des **miels IGP d'Alsace, certifiés et labellisés depuis 2005**, au nombre de six. Parmi eux, le **miel de sapin IGP** récolté par le **Rucher des Vosges du Nord** développe ses accents intensément boisés et ses saveurs de résine. Naturellement subtil, on dit qu'il booste les défenses immunitaires de ceux qui en mettent sur leurs tartines… Pour retomber en enfance et savourer une cuillerée de ce miel exceptionnel, **le Rucher accueille ses hôtes dans sa miellerie**, mais propose aussi ses produits délicieusement sucrés dans sa boutique de La Petite Pierre, ou en vente sur son site internet.

Miel de sapin IGP Miel d'Alsace – 9 € 80 les 500 g

www.miel-producteur.fr

FÉÉRIQUES FESTIVITÉS DE LA NATIVITÉ

| HAUTES VOSGES

Par ici la bonne soupe

Soupe au munster sur le marché de Noël de Munster

À Munster **le marché de Noël Au Cœur des Montagnes** cultive une identité fascinante et authentique, à l'aide de **gourmands rituels** au bon goût de… munster ! **La Confrérie Saint-Grégoire du Taste Fromage**, en robe traditionnelle et rubans colorés, s'affaire ainsi chaque année à la préparation et au partage d'**une soupe au goût unique**. Imaginée par le chef étoilé Émile Jung, la recette est méticuleusement réalisée avec du lait, des poireaux, du bouillon de volaille et bien sûr du **munster AOP**. **Préparée dans un chaudron, elle est distribuée gratuitement aux visiteurs du marché.** On se réchauffe les mains et l'estomac grâce au goûteux breuvage, on se réchauffe le cœur grâce aux sourires échangés ! **Moment de convivialité et de gourmandise**, le **partage de la soupe au munster** est l'un des moments les plus marquants des fêtes de fin d'année dans le Massif des Vosges.

Partage de la soupe au munster au Marché de Noël Au Cœur des Montagnes - 25/11 et 10/12 à 17 h 30 et 04/12 et 18/12 à 11 h 30 Durée 30 min – Gratuit

www.vallee-munster.eu

| HAUTES VOSGES

Fromage aux chandelles

Visite à la bougie de la Ferme de Noiregoutte à Fresse-sur-Moselle

À **la ferme de Noiregoutte**, l'électricité est produite grâce aux panneaux photovoltaïques… mais elle n'est pas arrivée jusqu'à la bergerie ! Et c'est tant mieux pour l'ambiance des **visites extraordinaires qui s'y tiennent en hiver**… En effet, dans les odeurs de bois et de foin, on suit Céline et Ivan **à la lueur d'une bougie**, pour souhaiter une bonne nuit aux quarante chèvres et quelques vaches qui séjournent ici. **Histoire de ce petit coin de paradis** situé au cœur de la nature, **anecdotes savoureuses** arrosées de **vin chaud, ou de chocolat pour les enfants**, et **nourrissage des placides et poilus pensionnaires** : l'exploration se déroule dans une **atmosphère hors du temps, éclairée par la fragile flamme aux éclats orangés…**

Les mardis et mercredis à 17h – Tarif : 10 € / personne ; gratuit pour les moins de 3 ans – Réservation obligatoire au 06 18 38 26 87 (20 personnes max / visite).

www.massif-des-vosges.fr

| VOSGES DU SUD

Forger la magie de Noël comme jadis

Marché de Noël d'antan à la forge-musée d'Étueffont

Reconnue **monument historique** et témoin de la trajectoire de l'emblématique famille Petitjean, **la forge-musée d'Étueffont** fait revivre l'esprit des artisans d'autrefois. Au sein de la maison d'habitation et de l'atelier, soigneusement entretenus et recelant moult reliques d'un passé pas si lointain, **un marché de Noël aussi insolite que convivial** prend place **les deux premiers week-end du mois de décembre**. Une trentaine d'artistes et d'artisans y ont à cœur de partager leurs savoir-faire, certains **confectionnent sous les yeux du public un grand nombre d'objets, à déposer illico au pied du sapin** ! Vannerie, poterie, travail du bois ou du tissu, apiculture ou peinture sont au rendez-vous, entre deux démonstrations du travail de la forge comme il se pratiquait jadis. Au cours de ces journées enrichissantes et chaleureuses, on croque une gaufre **entre deux gorgées de vin chaud fumant et jus de pomme chaud** : pas de doute, **la magie de Noël opère** dans ce cadre empreint d'histoire, offrant à chaque visiteur une expérience mémorable !

Les samedis 2 et 9 décembre de 14h à 19h et les dimanches 3 et 10 décembre de 14h à 18h – entrée libre

www.belfort-tourisme.com

| HAUTES VOSGES

Les rivières de feu du Massif

Descentes aux flambeaux à Larcenaire et Rouge Gazon

Les flammes crépitent et semblent glisser sur les pentes en une rivière rougeoyante dans l'obscurité ! Ce serpent de feu, qui illumine les pistes des **stations de Rouge Gazon et Larcenaire**, éclairant de façon féérique les silhouettes enneigées des sapins du Massif des Vosges, c'est la **traditionnelle descente aux flambeaux**. Chaque année, les moniteurs de l'École de Ski Français vêtus de leurs emblématiques combinaisons rouges orchestrent ce **moment magique attendu par tous les hôtes de la station**. À Saint-Maurice-sur-Moselle comme à Bussang, on se réjouit des **étincelles de joie qui dansent dans les yeux des plus jeunes**, à l'occasion de cet **événement magnifié par le cadre naturel majestueux qui l'abrite.**

Descente aux flambeaux à Rouge Gazon et Larcenaire gratuit - dates à préciser

www.larcenaire.fr

| VOSGES DU NORD

Noël en verre et contre tout

Happy cristal au musée Lalique de Wingen-sur-Moder

Wingen-sur-Moder mise depuis plus de dix ans sur la transparence des **pièces de cristal** pour envoûter ses visiteurs. Le temps de Noël est l'occasion pour le **musée Lalique** de mettre en scène avec poésie et créativité certaines de ses plus belles créations : **l'édition 2023 d'*Happy cristal*** est consacrée au **papier**, décor architectural dont la fragilité et l'art de la découpe font écho aux savoir-faire verriers de l'illustre maison. Monde aquatique féérique, promenade céleste, lignes épurées et lumières jouant avec la matière : **l'incontournable rendez-vous réserve comme toujours son lot de surprises étincelantes et translucides** qui éblouissent les spectateurs.

Happy cristal 2023 – Tous les jours 10h-18h - Entrée gratuite – Accès aux collections permanentes payant - Calendrier thématique en vente à la boutique 25 €

www.musee-lalique.com

| HAUTES VOSGES

Recueillement et émerveillement sur les sentiers buissonniers

Sentier du Silberwald à Stosswihr

La période des fêtes est propice au rappel du folklore et des traditions, et **le Massif des Vosges** n'en manque pas ! Par exemple, ceux qui n'auraient encore jamais rencontré de « zwarikalas », ou **gnomes de la Vallée de Munster**, sont invités à venir faire leur connaissance pendant toute la période de l'Avent, à travers les **27 stations du Sentier du Silberwald**… Les habitants de Stosswihr ont créé et décoré ce **circuit féérique**, qui guide les hôtes au sein des traditions culturelles locales : **église, chapelle, animations et décorations lumineuses entraînent petits et grands rêveurs sur les chemins buissonniers de la magie de Noël.**

Accès libre et gratuit du 11 décembre 2023 au 3 janvier 2024 animations guidées gratuites les 22, 27, 29 décembre 2023 et 3 janvier 2024 avec un départ 18h place de la salle des fêtes

www.vallee-munster.eu

MASSIF DES VOSGES
MONTAGNE BUISSONNIÈRE

CONTACTS PRESSE

Nous nous tenons à votre disposition pour vous fournir plus d'informations et des visuels libres de droit, sur simple demande auprès de notre service de presse :

Agence aiRPur
Tiphaine PRILLARD
07 50 36 44 36
tprillard@agence-airpur.fr

Retrouvez toutes les infos activités, hébergements et agenda sur **www.massif-des-vosges.fr**

Rédaction : www.agence-airpur.fr
Conception graphique : www.midia14h.com
Crédits photos : OT station du Lac blanc, Céline Schnell «Une fille en Alsace», Tricky Track, Mont Champ du Feu, OT Luxeuil-les-Bains, Quentin Gachon OT Vallée de Munster, Distillerie Devoille, Auberge du Schantzwasen, Bol d'Air, Saveurs Vosgiennes, Raphael Lehr, Elodie Winter, D. Kantor et P. Vanek, Ferme de Noiregoutte, Auberge Franckenbourg, Ruchers Vosges du Nord, Lalique

Liberté • Égalité • Fraternité
RÉPUBLIQUE FRANÇAISE
Opération soutenue par l'État
FONDS NATIONAL D'AMÉNAGEMENT ET DE DÉVELOPPEMENT DU TERRITOIRE
Massif des Vosges

UNION EUROPÉENNE
Fonds Européen de Développement Régional