Destination70
développement touristique Haute-Saône

DOSSIER DE PRESSE
ITINÉRANCE

En Haute-Saône on prend la clé des champs

La Haute-Saône est un refuge naturel pour tous ceux qui voudraient s'échapper de l'effervescence des villes pour plonger dans une atmosphère de calme et de verdure. Parcourue de cours d'eau rieurs et de grands itinéraires elle se fait aussi terre d'accueil pour les aventuriers en mal d'authenticité, entre balades nocturnes, descentes en kayak, bivouacs et échappées au long cours.

Vous avez le champ libre

Suivre les Chemins Sacrés

Terre de passage et d'échange, la Haute-Saône est aussi une terre d'accueil pour qui souhaite entamer un pèlerinage sur le chemin de Compostelle ou la Via Francigena GR 145®. Que l'on suive le célèbre bivalve doré ou le pèlerin jaune et son sac à dos, ces deux itinéraires d'origine médiévale posent nos pas dans ceux de nos ancêtres pour remettre l'essentiel et l'humain au cœur de nos préoccupations. Et que l'on vise Compostelle ou Canterbury, ce n'est pas tant la destination qui importe mais le chemin parcouru pour y parvenir.

Chemin de Compostelle
www.destination70.com

Via Francigena
www.destination70.com

Rayonner sur La Voie Bleue®

Cheveux au vent, l'air doux de la campagne chatouillant le visage, le cœur réchauffé par les rencontres faites en chemin, on vélofile allègrement sur La Voie Bleue®. Itinéraire cyclable reliant Lyon au Luxembourg, elle sillonne le département au rythme apaisant des bords de Saône. Village de caractère à l'image de Ray-sur-Saône, châteaux majestueux, tunnel napoléonien, plus vieille verrerie de France encore en activité… jalonnent les quelques 140 kilomètres du segment, à parcourir selon ses envies.

www.lavoiebleue.com

Slow-naviguer sur les courants de la Saône

Affluent principal du Rhône, la Saône est étroitement liée à l'histoire de la Haute-Saône et à son développement. Mais que l'on soit marin d'eau douce ou capitaine expérimenté, l'une des plus belles façons de la découvrir est de naviguer sur son lit, bercé par le doux clapotis de l'eau contre la coque d'un bateau. De Corre à Apremont elle traverse le territoire sur 130 kilomètres et offre autant d'opportunités d'explorer la destination en prenant le temps de flâner et d'admirer la nature. Alors, on rétrograde, on passe en mode slow et on profite ici d'une belle balade, là d'une délicieuse spécialité locale, avant de remonter sur le pont et de repartir à l'aventure.

Location de bateaux sans permis à Savoyeux, Port-sur-Saône, Scey-sur-Saône-et-Saint-Albin, Traves

www.destination70.com

Ici et nulle part ailleurs

NOUVEAU

Balade éclairée dans les pas d'un moine

Fortement marqués par le passage de Saint Colomban, Luxeuil-les-Bains et ses alentours se constellent de bâtiments patrimoniaux à découvrir sur le Chemin des Moines. Sur le parcours se tiennent 4 hauts lieux de l'histoire du moine missionnaire : l'Ermitage Saint-Valbert, la chapelle Saint-Roch, la grotte Saint-Colomban et le monastère d'Annegray. Et pour clore en beauté cette balade éclairée, quoi de mieux que de se rendre à l'Ecclésia, Cité Patrimoine. Espace muséographique construit sur le site archéologique Saint-Martin, il expose les 150 sarcophages remontant de l'Antiquité tardive à l'époque mérovingienne, mis à jour lors des fouilles. Pour compléter la visite, le site retrace 2000 ans d'histoire, des thermes antiques de Luxeuil à nos jours.

Tarifs : 5 € / 8 € la visite guidée

www.luxeuil-vosges-sud

Visiter les greniers des Vosges du Sud

Sur 120 kilomètres balisés, entre cascades vosgiennes et vergers haut-saônois, s'étend un itinéraire atypique : la Route des Chalots. Le circuit chemine sur la trace de ces quelques 300 « greniers forts » traditionnels, au gré des rencontres avec les producteurs de cerises, de bluets ou encore les distillateurs et bouilleurs de cru. Volontairement dissocié de la ferme pour être épargnés du feu et des autres potentiels dommages, le chalot, posé sur pilotis et construit sans aucune pièce métallique, servait d'espace de stockage pour le grain et les objets de valeurs du paysan. Il fait partie des identités visuelles fortes des Vosges du Sud.

www.routedeschalots.fr

Cultiver son palais

Excursion épicurienne pour vélo-addicts

Esmoulières

Travaillée sur-mesure, cette balade en vélo électrique au kilométrage adapté à la demande ravira les vélo-curieux comme les esthètes. En compagnie d'un guide, on y découvre tout en douceur les mille merveilles naturelles du Plateau des 1000 Étangs, aussi connu sous le nom de « Petite Finlande », et sa myriade de plans d'eau, avant de se régaler de produits 100% locaux dans le cadre enchanteur du Moulin de Saphoz

Tarif : 45 € par personne - comprenant la pause gourmande, la location du VAE et l'accompagnement

Sur demande

Réservation obligatoire

www.les1000etangs.com

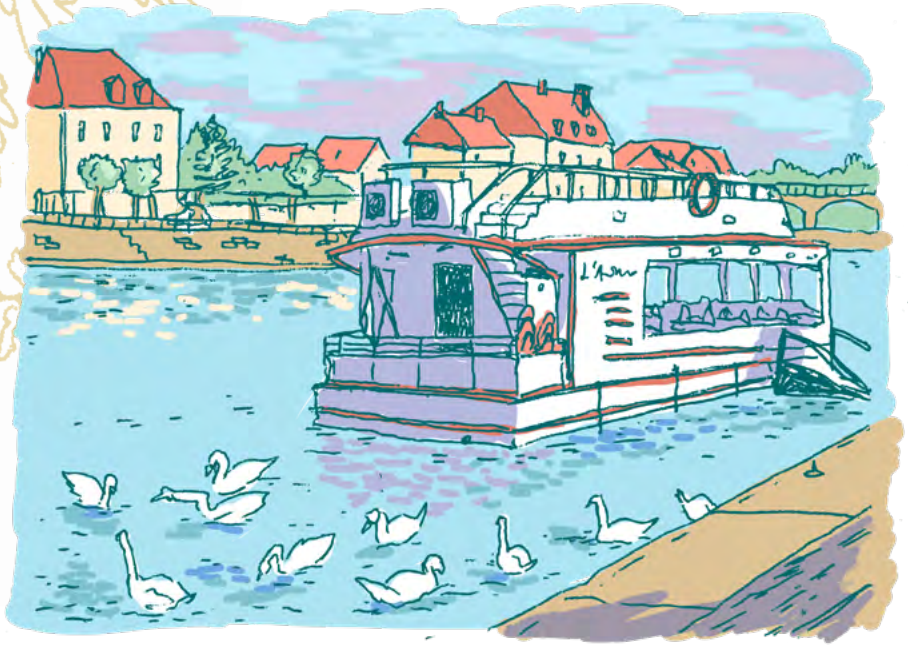

Croisière écoresponsable

NOUVEAU

Gray

Au départ de la bucolique ville de Gray, sur le quai Mavia, est amarré le nouveau bateau électrique des Vedettes du Val de Saône : l'Audacieux. Éco-conçue, l'embarcation navigue en silence et en toute tranquillité sur la Saône à l'occasion de croisières repas. 2H30 durant, confortablement installé, on découvre alors la vallée de la Saône, sa faune, sa flore, son histoire, tout en se délectant de spécialités régionales.

Tarifs : À partir de 39,50 € / personne (croisière, repas et boissons compris)

www.vedettesduvaldesaone.com

Ouvrir son champ des possibles

Avoir sa famille pour moteur

Vaivre-et-Montoille

Construit sur l'ancien chemin de fer reliant Vaivre-et-Montoille à la capitale de la Haute-Saône, le vélorail de Vesoul invite les tribus à prendre l'air le temps pour se retrouver et profiter d'un cadre verdoyant ressourçant. Les bolides, équipés de 2 jeux de pédales, accueillent 4 à 5 personnes sur un trajet de 9 kilomètres réalisable en 1H30... ou plus si l'on prévoit la pause pique-nique.

Tarifs : 23 € par vélorail

www.destination70.com

Kayak & Safari

Voray-sur-l'Ognon

Tenter une nouvelle aventure et voyager de manière insolite, voici ce qui attend les aventuriers kayakistes en Haute-Saône.
Au départ de Villersexel, après avoir loué son embarcation au PAN, on s'élance sur les courants de l'Ognon, pour découvrir la destination autrement. Après une dizaine de kilomètres et quelques excursions bucoliques au cœur de villages de caractère, on s'arrête dans l'un de leurs nouveaux lodges sur pilotis, aux allures de tentes d'explorateurs. Puis on repart à l'aventure le lendemain, au rythme des coup de rames, tout en se reconnectant à l'essentielle simplicité qui échappe à nos quotidiens.

Tarifs : à partir de 65 € la nuit en lodge
à partir de 30 € par jour la location de kayak

www.pan-sarl.eu

Nuits en-champ-tées

NOUVEAU

Un château pour ma team building !

Bay

Pouvant accueillir jusqu'à 15 personnes, le Gîte de la Tourelle raconte une belle histoire, celle d'une demeure du 12ème siècle restaurée avec amour par Maurice enfant du pays. En prenant soin de conserver au maximum la bâtisse et ses éléments d'origine, il a sublimé la pierre et le bois pour les transformer en un hébergement de charme alliant authenticité et modernité, rehaussé d'une décoration élégante et épurée. Idéal pour les séminaires et les réunions d'équipe, ce manoir de campagne offre une parenthèse bucolique au cœur de la Haute-Saône.

Tarifs : à partir de 1620 € les deux nuits

https://legitedelatourelle.com

NOUVEAU

Chambre d'hôtes ou brocante ? Les deux !

Vauconcourt-Nervezain

Créées de toutes « pièces » dans les bâtiments annexes de leur habitation, les chambres d'hôtes Angèle & Auguste s'inscrivent dans un cadre contemporain aux inspirations campagne chic. Habillées d'objets chinés et anciens, elles portent chacune le nom d'un cours d'eau haut-saônois, hommage à la nature environnante. Spacieuses et lumineuses, elles sont la douce halte idéale entre deux coups de pédale, avant de prendre du temps pour soi au sauna ou lors d'un massage.

L'info en plus : chineurs passionnés, Olivier vend certaines de ses trouvailles sur place ou via le site internet.

Tarifs : À partir de 90 € la nuit

www.angele-et-auguste.com

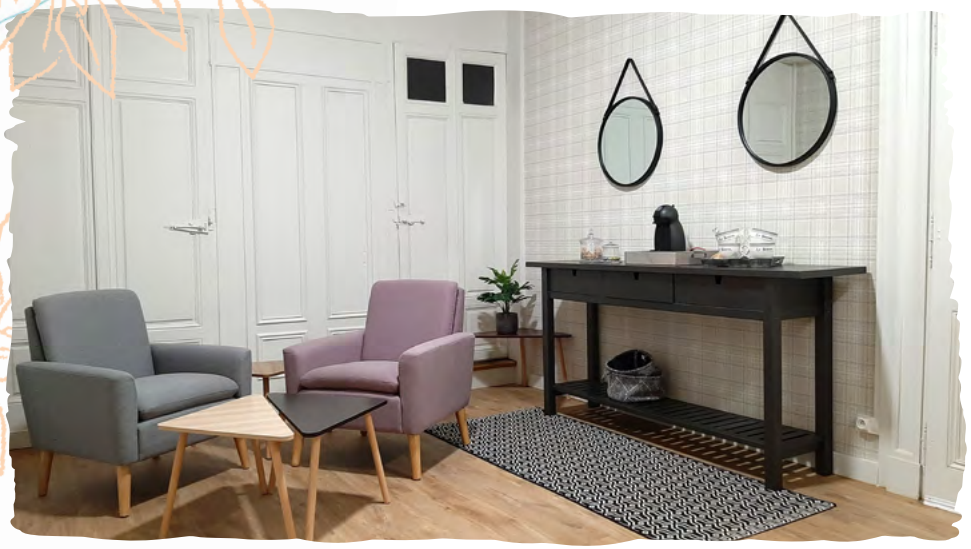

Dormir au milieu des cerfs

Vyans-le-Val

Lové dans un écrin de verdure, le Domaine du Cerf se veut une invitation au calme et à la sérénité. Toute de bois et de verre, cette maison d'hôtes nous reconnecte à la nature et au monde animal grâce aux chevaux, ânes, paons et cerfs qui évoluent dans les prés et le parc attenants. Et pour ceux qui préfèrent rester « à la maison » pour dîner, la table d'hôtes vous concocte un menu complet et unique à partir de produits du domaine ou de la « Ferme des Buis », exclusivement.

Tarifs : 105 € la nuit

www.audomaineducerf.com

NOUVEAU

Maison d'hôtes de caractère : La Levrière

Arc-lès-Gray

Décorées avec charme et sobriété, les chambres d'hôtes de La Levrière sont abritées dans une maison de caractère de 1800 et sont entourées d'un parc arboré, calme avec piscine. Ce lieu de villégiature proche de La Voie Bleue et de la vie citadine, plaira à tous ceux qui veulent se reposer avec sérénité et repartir du bon pied.

Tarifs : 95 € la nuit

www.lalevrieredarclesgray.com

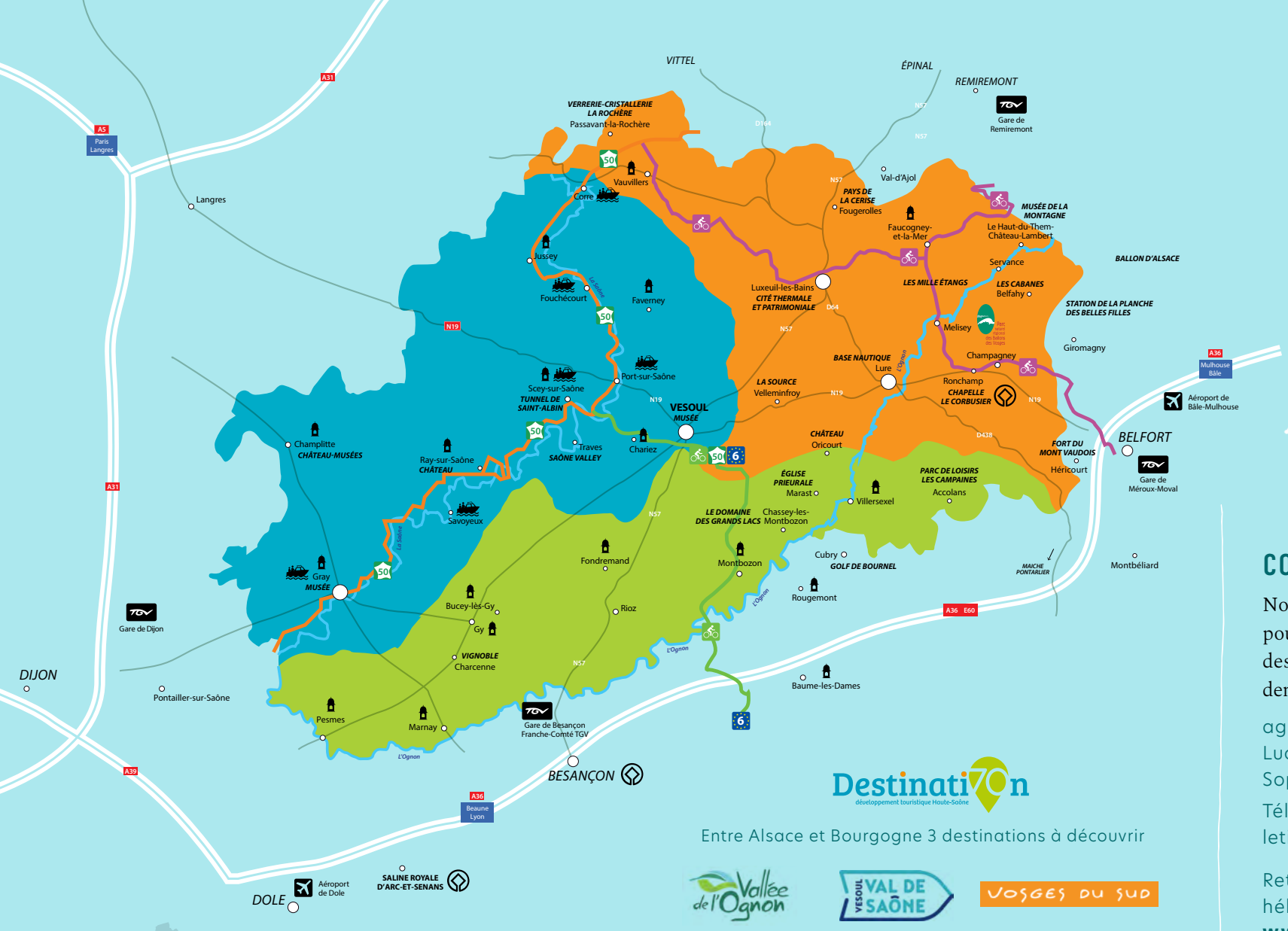

Destination70
développement touristique Haute-Saône

Entre Alsace et Bourgogne 3 destinations à découvrir

Vallée de l'Ognon
VESOUL VAL DE SAÔNE
VOSGES DU SUD

Conception graphique : www.midia14h.com, illustrations : Joanna Calderwood

Crédit photos : M. Gautheron, J.Jeanpierre, Y.Goux, O.Molle, un-monde-a-velo, CM Destination 70, Panvillersexel, OT 1000 Étangs, Vedette Val de Saône, M. Fassenet, M. Nussbaumer, Mme marchand.

CONTACTS PRESSE :

Nous nous tenons à votre disposition pour vous fournir plus d'informations et des visuels libres de droit, sur simple demande auprès de notre service de presse :

agence aiRPur
Lucile ETIENNE -- DE CLIPPELEIR
Sophie GILIBERT
Tél. +33 (0)3 81 57 13 29
letienne@agence-airpur.fr

Retrouvez toutes les infos, activités, hébergements et agenda sur :
www.destination70.com

haute saône
LE DÉPARTEMENT